

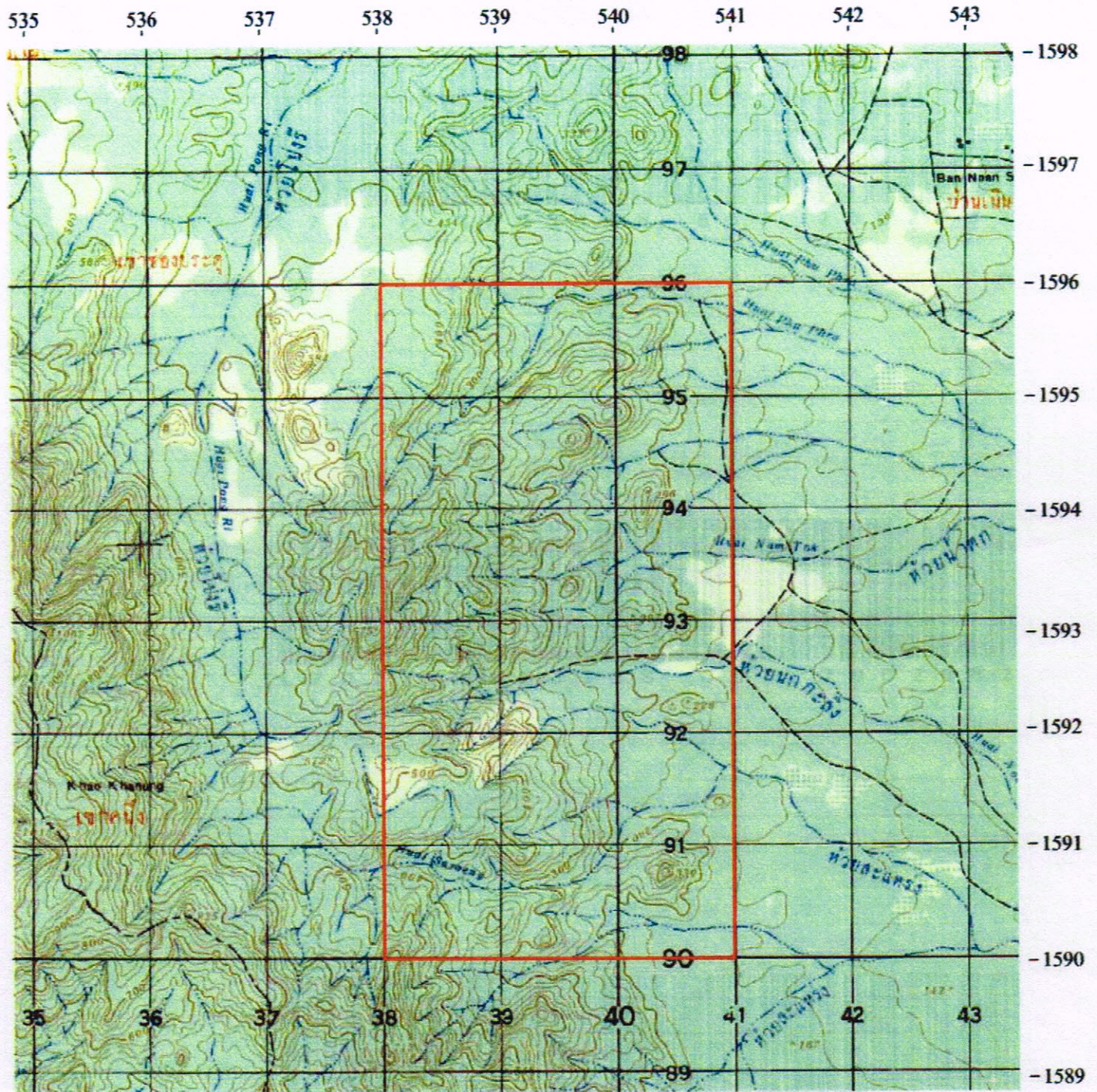

แผนที่แสดงพื้นที่ศักยภาพแร่ควอตซ์
 ที่ตำบลช่องค่าน อำเภอบ่อพลอย จังหวัดกาญจนบุรี
 มาตรฐาน ๑:๕๐,๐๐๐



หมายเหตุ : แผนที่ฉบับนี้ถ่ายจากแผนที่ภูมิประเทศ มาตรฐาน 1:50,000 ของกรมแผนที่ทหาร ลำดับชุด L7017 ระวาง 4837 I
 ที่หมายถึง  คือ พื้นที่ที่กำหนดเป็นพื้นที่ศักยภาพแร่ควอตซ์

 ผู้เขียน
 (นายราชนทร์ ยอดสุวรรณค์)
 นายช่างรังวัดปฏิบัติการ

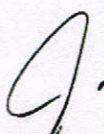
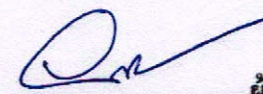
 ผู้ตรวจ
 (นายวีระศักดิ์ สาทรานนท์)
 นายช่างรังวัดอาวุโส
 - ๓ ส.ค. ๒๕๕๘

แผนที่แสดงพื้นที่ศักยภาพแร่ควอตซ์
ที่ตำบลองค์พระ และตำบลค่านช้าง อำเภอด่านช้าง จังหวัดสุพรรณบุรี
มาตราส่วน ๑:๑๐๐,๐๐๐

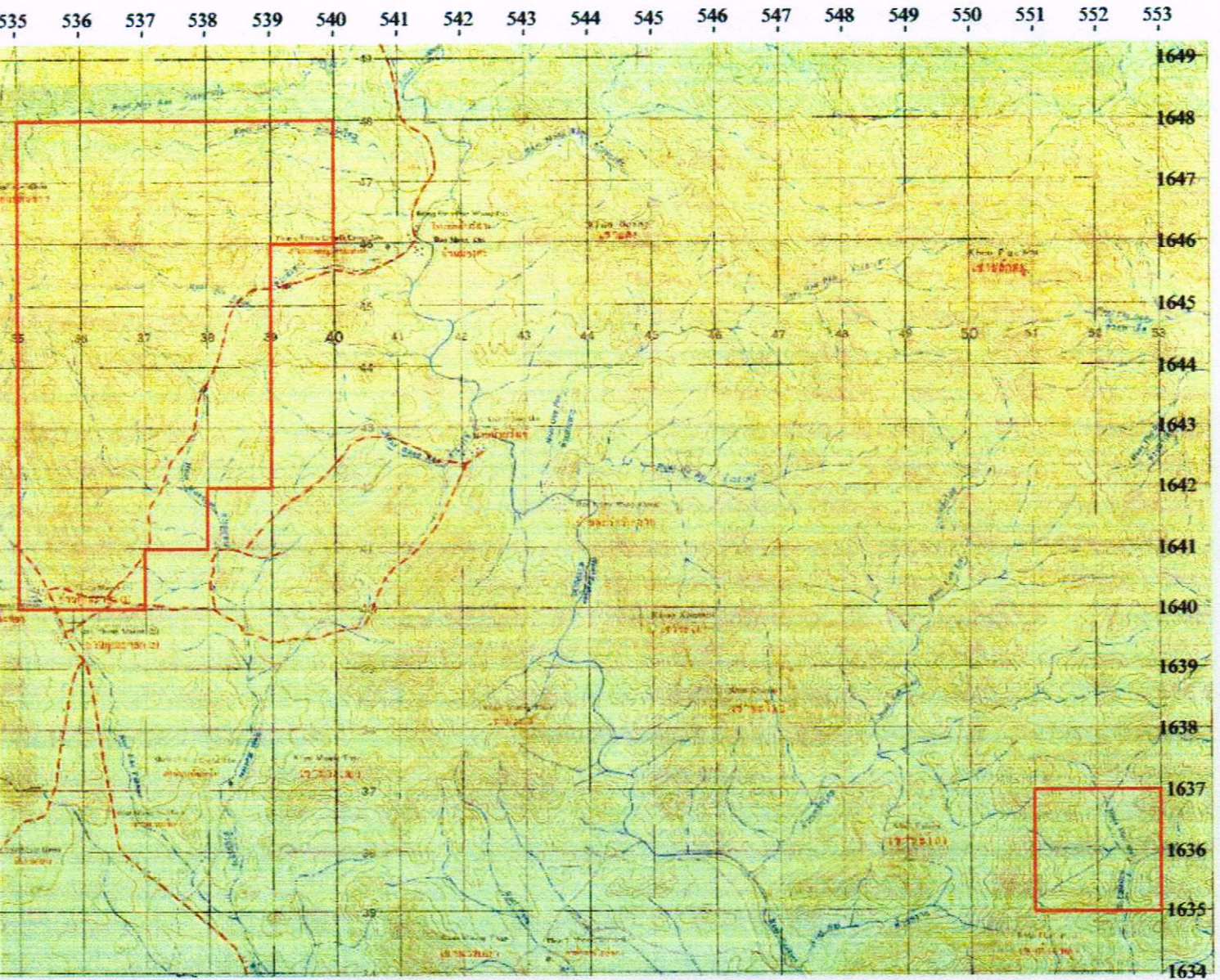

หมายเหตุ : แผนที่ฉบับนี้ถ่ายจากแผนที่ภูมิประเทศ มาตราส่วน 1:50,000 ของกรมแผนที่ทหาร ลำดับชุด L7017 ราว 4838 I
 ที่หมายเลข คือ พื้นที่ที่กำหนดเป็นพื้นที่ศักยภาพแร่ควอตซ์

(Handwritten signature)

ผู้เขียน

(นายราชนทร์ ยอดสุรงค์)

นายช่างรังวัดปฏิบัติการ

(Handwritten signature)

ผู้ตรวจ

(นายวีระศักดิ์ สาทรานนท์)

นายช่างรังวัดอาวุโส

- ๓ ส.ค. ๒๕๕๘

แผนที่แสดงพื้นที่ศักยภาพแร่ควอตซ์
ที่ตำบลสวนผึ้ง อำเภอสวนผึ้ง จังหวัดราชบุรี

มาตราส่วน ๑:๕๐,๐๐๐

516 517 518 519 520 521 522 523 524

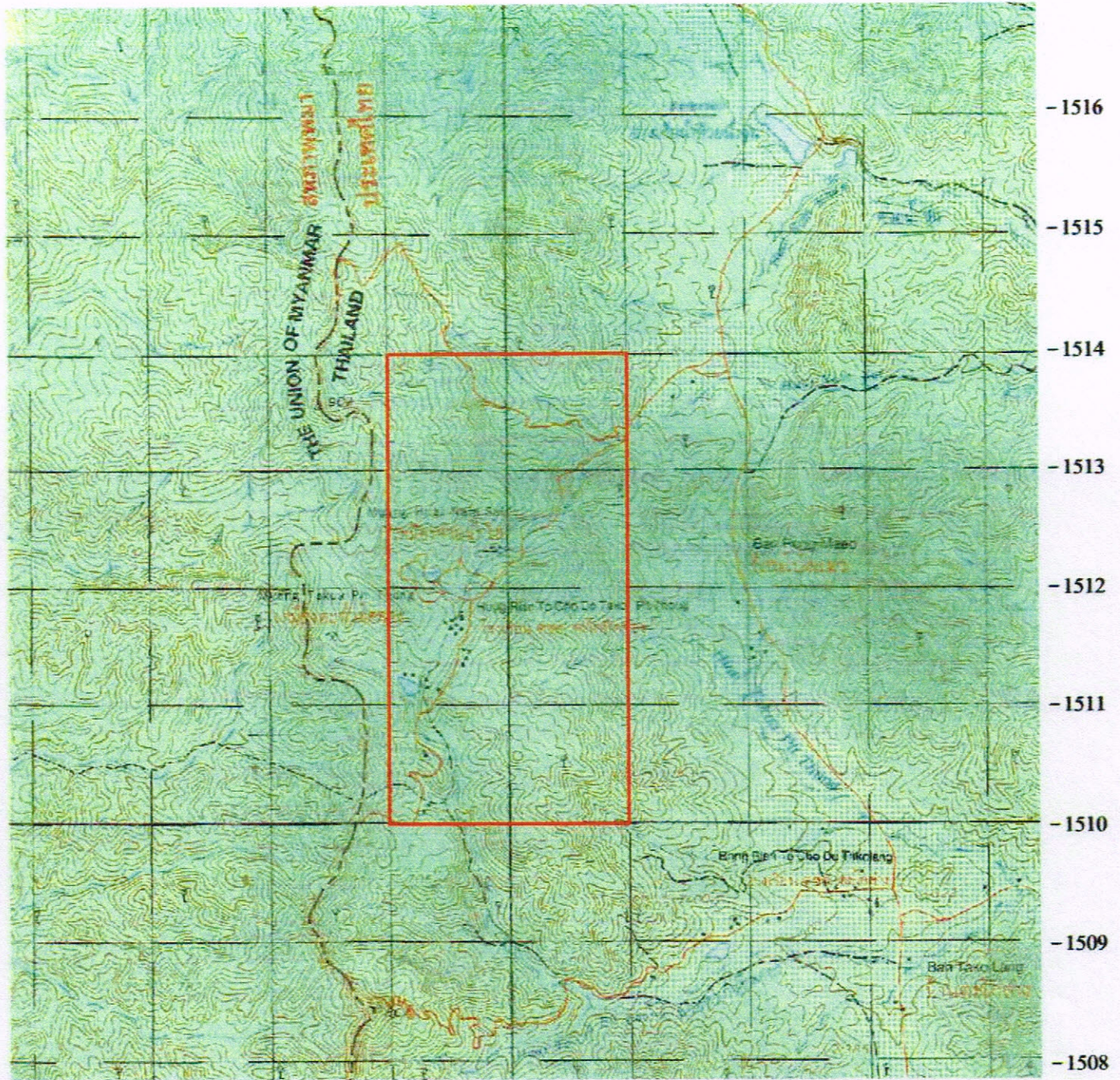

หมายเหตุ : แผนที่ฉบับนี้ถ่ายจากแผนที่ภูมิประเทศ มาตราส่วน 1:50,000 ของกรมแผนที่ทหาร ลำดับชุด L7017 ราวาง 4836 III

ที่หมายสี คือ พื้นที่ที่กำหนดเป็นพื้นที่ศักยภาพแร่ควอตซ์

ผู้เขียน

(นายราชนนทร์ ยอดสุวรรณค์)

นายช่างรังวัดปฏิบัติการ

ผู้ตรวจ

(นายวีระศักดิ์ สาทรานนท์)

นายช่างรังวัดอาวุโส

- ๓ ส.ค. ๒๕๕๘

แผนที่แสดงพื้นที่ศักยภาพแร่ควอตซ์
ที่ตำบลบ้านไร่ อำเภอบ้านไร่ จังหวัดอุทัยธานี

มาตราส่วน ๑:๕๐,๐๐๐

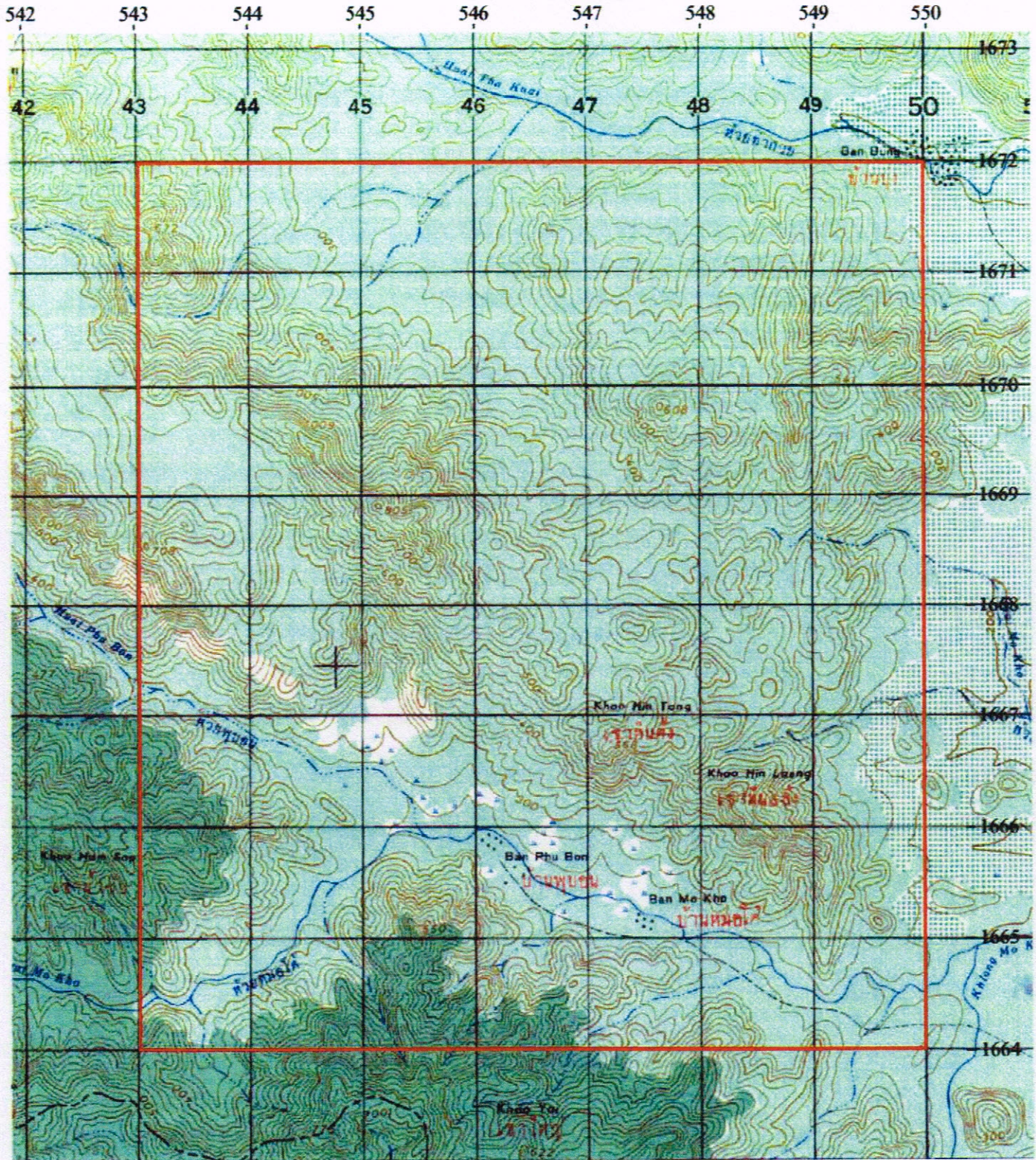

หมายเหตุ : แผนที่ฉบับนี้ถ่ายจากแผนที่ภูมิประเทศ มาตราส่วน 1:50,000 ของกรมแผนที่ทหาร ลำดับชุด L7017 ราว 4839 II

ที่หมายสิทธิ์ คือ พื้นที่ที่กำหนดเป็นพื้นที่ศักยภาพแร่ควอตซ์

ผู้เขียน

(นายราชนันท์ ชอดสุรางค์)
นายช่างรังวัดปฏิบัติการ

ผู้ตรวจ

(นายวีระศักดิ์ สาทรานนท์)
นายช่างรังวัดอาวุโส
- ๓ ส.ค. ๒๕๕๘

แผนที่แสดงพื้นที่ศักยภาพแร่ควอตซ์
 ที่ตำบลบ้านไร่ อำเภอบ้านไร่ จังหวัดอุทัยธานี
 มาตราส่วน ๑:๑๐๐,๐๐๐

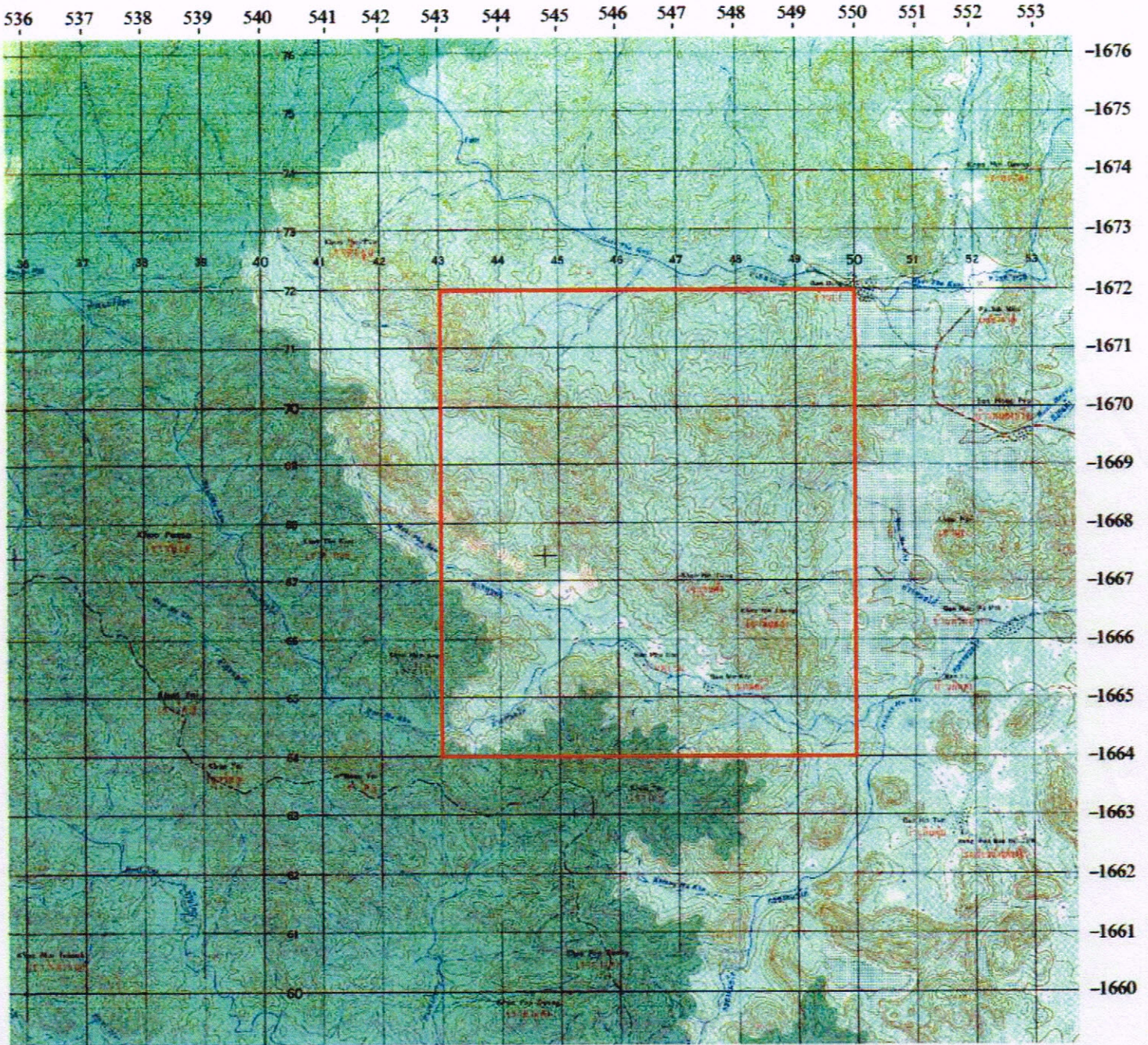

หมายเหตุ : แผนที่ฉบับนี้ถ่ายจากแผนที่ภูมิประเทศ มาตราส่วน 1:50,000 ของกรมแผนที่ทหาร ลำดับชุด L7017 ระวัง 4839 II
 ที่หมายถึง คือ พื้นที่ที่กำหนดเป็นพื้นที่ศักยภาพแร่ควอตซ์

(Handwritten signature)

ผู้เขียน

(นายราเชนทร์ ยอดสุรางค์)
 นายช่างรังวัดปฏิบัติการ

(Handwritten signature)

ผู้ตรวจ

(นายวีระศักดิ์ สาทรานนท์)
 นายช่างรังวัดอาวุโส
 ๒๓ ส.ค. ๒๕๕๘